

LEGENDA

- (A)** fasádní omítka akrylátová - "jemně oranžová-cihlová" M08C (Weber)
- (B)** voděodolná soklová omítka Marmolit jemnozrný (Marmolit MAR) - MAR11 040
- (C)** střešní krytina BRAMAC MAX - bídlícové černá
- (D)** dřevěné prvky - dub
- (E)** Okapy a svody - titanizek
- (F)** komín - není předmětem dodávky

LEGENDA POUŽITÝCH ZKRATEK

- VE výplně otvorů obvodových konstrukcí
- VI výplně otvorů vnitřních konstrukcí
- K klempířské výrobky
- Z zámečnické výrobky
- TR truhlářské výrobky
- OS ostatní prvky

±0,000 = 359,28 BpV

| | | | | | |
|--|---|--|--|-------|--|
| Investor: | VEXTA <small>VEXTA a.s. Hovorčovičká 137 250 65 Libeňovice +420 284 829 624 info@vexta.cz www.vexta.cz</small> | Zpracovatel stavebního projektu: | VYŠEHRAD atelier <small>VYŠEHRAD atelier s.r.o. IČ: 29146429 Zelený pruh 1091 / 111, 140 00 PRAHA 4 tel: +420 241 441 631, 656, 674 fax: 650</small> | | |
| Akce: | | Stupeň: DSP | Datum: 07.2015 | Paré: | |
| Část: D.1.1. Architektonicko - stavební část | Projektant část: VYŠEHRAD atelier <small>VYŠEHRAD atelier s.r.o. IČ: 29146429 Zelený pruh 1091 / 111, 140 00 PRAHA 4 tel: +420 241 441 631, 656, 674 fax: 650</small> | Číslo akce: 468 | Autorizace části: Ing. arch. Jiří Smolik | | |
| Výkres: POHLED OD SEVERU | Měřítko: 1:50 | | Číslo výkresu: D.1.1.11 | | |
| Vypracoval: | | Ing. arch. Zdeněk Rychtařík Ing. arch. Jiří Mašek | | | |

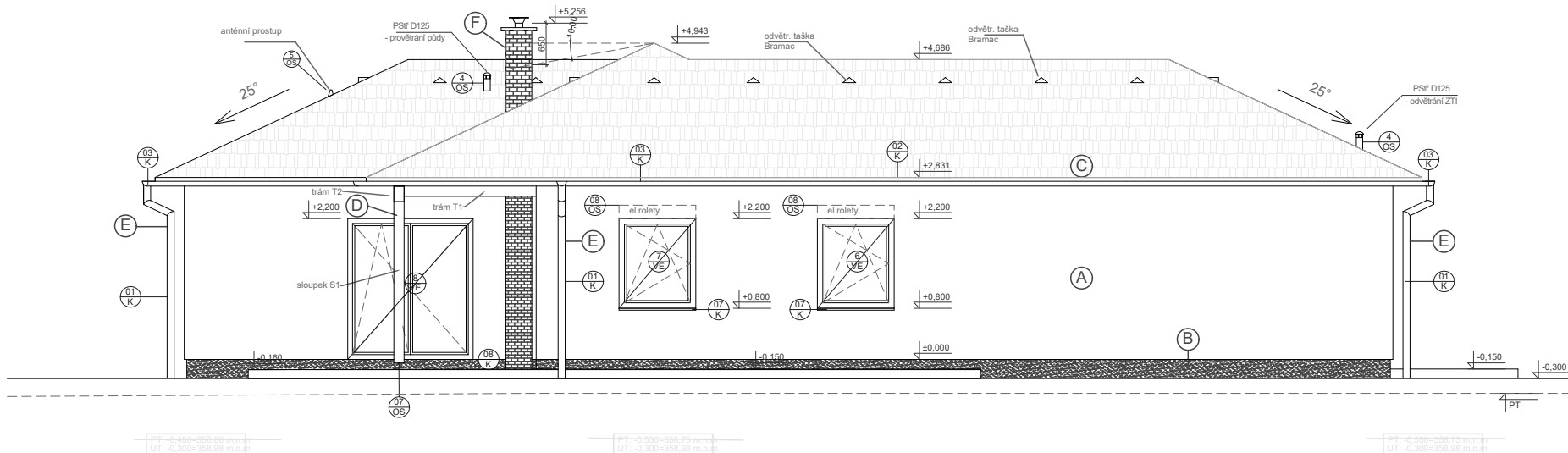

LEGENDA

- (A) fasádní omítka akrylátová - "jemně oranžová-cihlová" M08C (Weber)
- (B) voděodolná soklová omítka Marmolit jemnozrný (Marmolit MAR) - MAR11 040
- (C) střešní krytina BRAMAC MAX - bídlícově černá
- (D) dřevěné prvky - dub
- (E) Okapy a svody - titanžinek
- (F) komin - není předmětem dodávky

LEGENDA POUŽITÝCH ZKRATEK

- VE výplně otvorů obvodových konstrukcí
- VI výplně otvorů vnitřních konstrukcí
- K klempířské výrobky
- Z zámečnické výrobky
- TR truhlářské výrobky
- OS ostatní prvky

±0,000 = 359,28 Bpv

| | | | | |
|-----------|---|---|--|---|
| Investor: | VEXTA VEXTA a.s. Hevřetická 137 250 65 Libeň u Prahy +420 284 829 624 info@vexta.cz www.vexta.cz | Zpracovatel stavebního projektu: | VYŠEHRAD atelier VYŠEHRAD atelier s.r.o. IČ: 23146429 Zak. a příj. 1291/151, 140 00 PRAHA 4 tel: +420 241 441 631, 650, 674 fax: 650 | |
| Akce: | | Stupeň: DSP | Datum: 07.2015 | Paré: 468 |
| Část: | D.1.1. Architektonicko - stavební část | Projektant části: | VYŠEHRAD atelier VYŠEHRAD atelier s.r.o. IČ: 23146429 Zak. a příj. 1291/151, 140 00 PRAHA 4 tel: +420 241 441 631, 650, 674 fax: 650 | Autorizace části: Ing. arch. Jiří Smolík |
| Výkres: | POHLED OD VÝCHODU | Měřítko: | 1:50 | Číslo výkresu: D.1.1.8 |
| | | Vypracoval: Ing. arch. Zdeněk Rychtařík Ing. arch. Jiří Mašek | | |

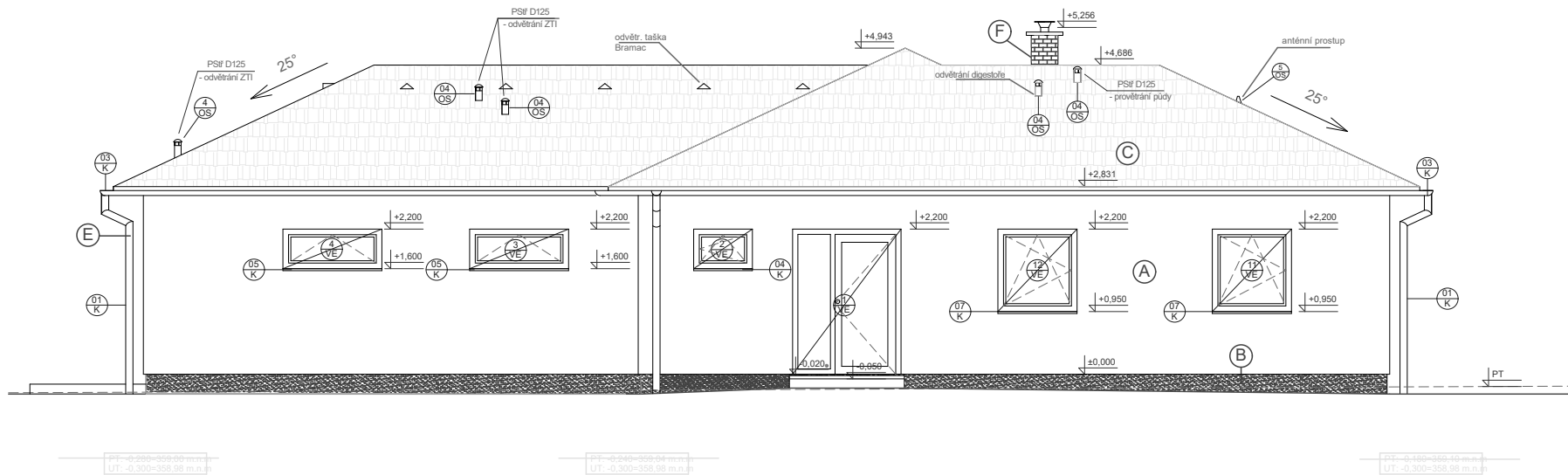

LEGENDA

- (A) fasádní omítka akrylátová - "jemně oranžová-čihlová" M08C (Weber)
- (B) voděodolná soklová omítka Marmolit jemnozrný (Marmolit MAR) - MAR11 040
- (C) střešní krytina BRAMAC MAX - bílicově černá
- (D) dřevěné prvky - dub
- (E) Okapy a svody - titanžinek
- (F) komín - není předmětem dodávky

LEGENDA POUŽITÝCH ZKRATEK

- VE výplně otvorů obvodových konstrukcí
- VI výplně otvorů vnitřních konstrukcí
- K klempířské výrobky
- Z zámečnické výrobky
- TR truhlářské výrobky
- OS ostatní prvky

±0,000 = 359,28 Bpv

| | | | | | |
|-------------|---|--|--|------------------|------------------------|
| Investor: | VEXTA <small>VEXTA a.s. Havrančická 137 250 65 Libuň +420 284 625 624 info@vexta.cz www.vexta.cz</small> | Zpracovatel stavebního projektu: | VYŠEHRAD atelier <small>VYŠEHRAD atelier s.r.o. IČ: 25146428 Zatežský průhon 1091 / 111, 148 03 PRAHA 4 tel: +420 241 441 631, 630, 674 fax: 660</small> | | |
| Ákce: | | Stupeň: DSP | Datum: 07.2015 | Paré: 468 | |
| Část: | D.1.1. Architektonicko - stavební část | Projektant část: | VYŠEHRAD atelier <small>VYŠEHRAD atelier s.r.o. IČ: 25146428 Zatežský průhon 1091 / 111, 148 03 PRAHA 4 tel: +420 241 441 631, 630, 674 fax: 660</small> | Autorizace část: | Ing. arch. Jiří Smolík |
| Výkres: | POHLED OD ZÁPADU | Mřítko: | 1:50 | Číslo výkresu: | D.1.1.9 |
| Vypracoval: | Ing. arch. Zdeněk Rychtařík | Ing. arch. Jiří Mašek | | | |